

資産運用セミナー

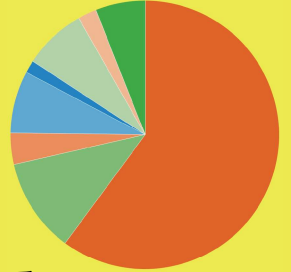

「収入はあるのにお金が貯まらない」

「子供の教育資金が心配」

「毎月使わなかった分が口座になんとなく貯まっている」

「iDeCo等に興味があるがメリットデメリットがわからない」

「高い税金に不満がある」

…など、医師にありがちなお金の悩みに寄り添い、忙しい医師でも出来る資産運用の方法をレクチャー致します。

いくつかの事例を交えて、各々の事例の解決策を検証しながら、自分自身に置き換えて現状把握と解決策の糸口を見出していくセミナーです。

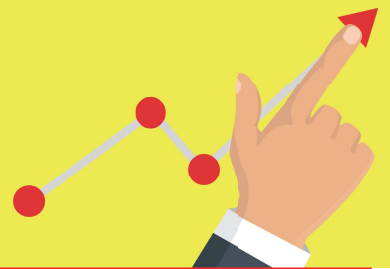

開催日 **6月16日(日)**

お申し込み締め切り日

6月10日(月)

開場 **9:30** / 開演 **10:00** ~ **12:00**

※途中休憩有り

主催：Watray コンサルティング

参加費：5,000円 ※ご夫婦で参加の場合、1名は無料

講師



後藤 淳子

株式会社 Watray コンサルティング
2級ファイナンシャル・
プランニング技能士(資産設計提案業務)
トータル・ライフ・コンサルタント：TLC
(生保協会認定 FP)



丸ビル コンファレンススクエア 8F「Room3」
千代田区丸の内 2-4-1 丸ビル

8階にお越しの際は、7階までエスカレーター
またはエレベーターで上がり、らせん階段で8階にお越しください。



FAX 申込書

下記必要事項をご記入のうえ、FAXにてお申し込みください。

お申し込み締め切り日 6月10日(月)

フリガナ			
お名前		同伴者	
ご住所	〒 ー		
電話番号		e-mail	@
ご年齢	<input type="checkbox"/> ~ 29歳 <input type="checkbox"/> 30代 <input type="checkbox"/> 40代 <input type="checkbox"/> 50代 <input type="checkbox"/> 60代 <input type="checkbox"/> 70歳以上		
ご勤務先の形態	<input type="checkbox"/> 一般病院勤務 <input type="checkbox"/> 大学病院勤務 <input type="checkbox"/> 医院勤務 <input type="checkbox"/> 産業医（企業勤務） <input type="checkbox"/> 開業医 <input type="checkbox"/> 研修医 <input type="checkbox"/> その他（ ）		
気になっていることを教えてください。※複数で選択可能	<input type="checkbox"/> 教育資金対策 <input type="checkbox"/> 老後資金対策 <input type="checkbox"/> 投資信託 <input type="checkbox"/> 不動産投資 <input type="checkbox"/> NISA・iDeCo <input type="checkbox"/> 外貨預金 <input type="checkbox"/> 生命預金 <input type="checkbox"/> 節税 <input type="checkbox"/> その他（ ）		

FAX:03-6416-5617

※ご記入頂きましたお客様の情報は、当セミナーの受付業務にあたり名簿作成を行い、お客様への対応をする上で必要なものです。記入頂きました個人情報については、第三者に開示することはありません。

メールでもお申し込みいただけます。

E-Mail seminar@watray.co.jp



「6月16日(日)セミナー参加希望」というタイトルで、上記必要事項をご連絡ください。

**次回以降
セミナー予定**

7月28日(日) 渋谷ヒカリエ

8月25日(日) 新宿NSビル